

PANDUAN VISUAL PENGOPERASIOAN APLIKASI E-LARICEKATAN

1.

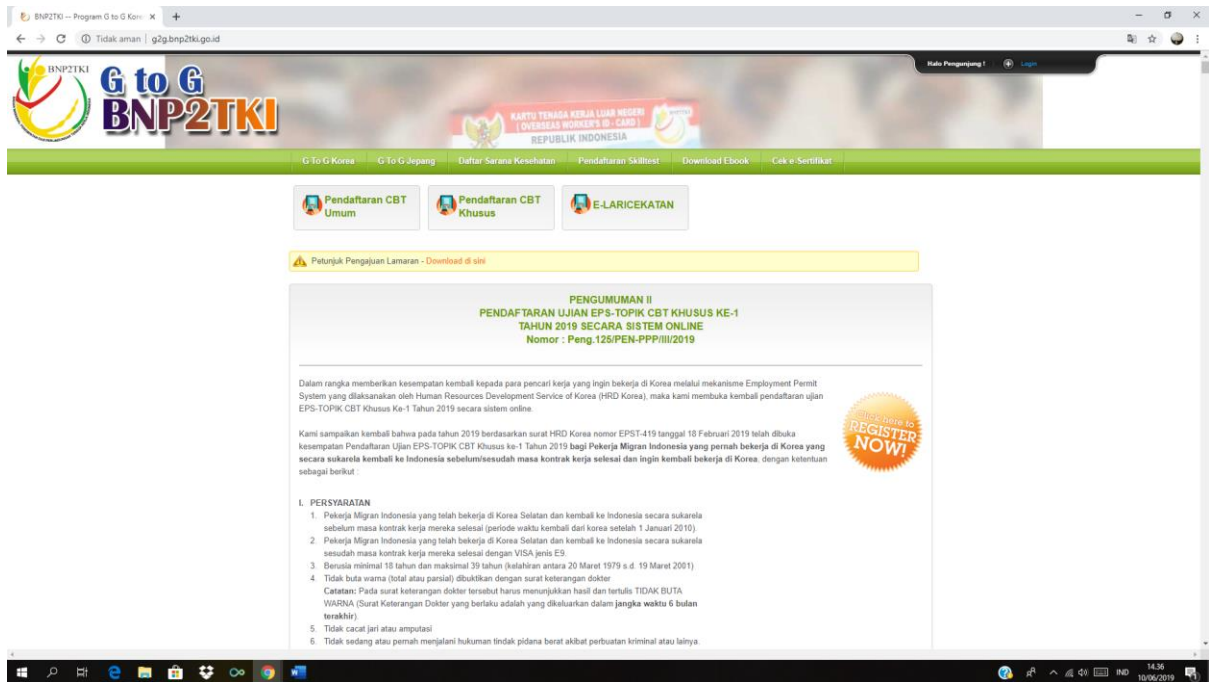

Rincian :

PMI login ke website g2g.bnp2tki.go.id kemudian klik "E-LARICEKATAN".

2.

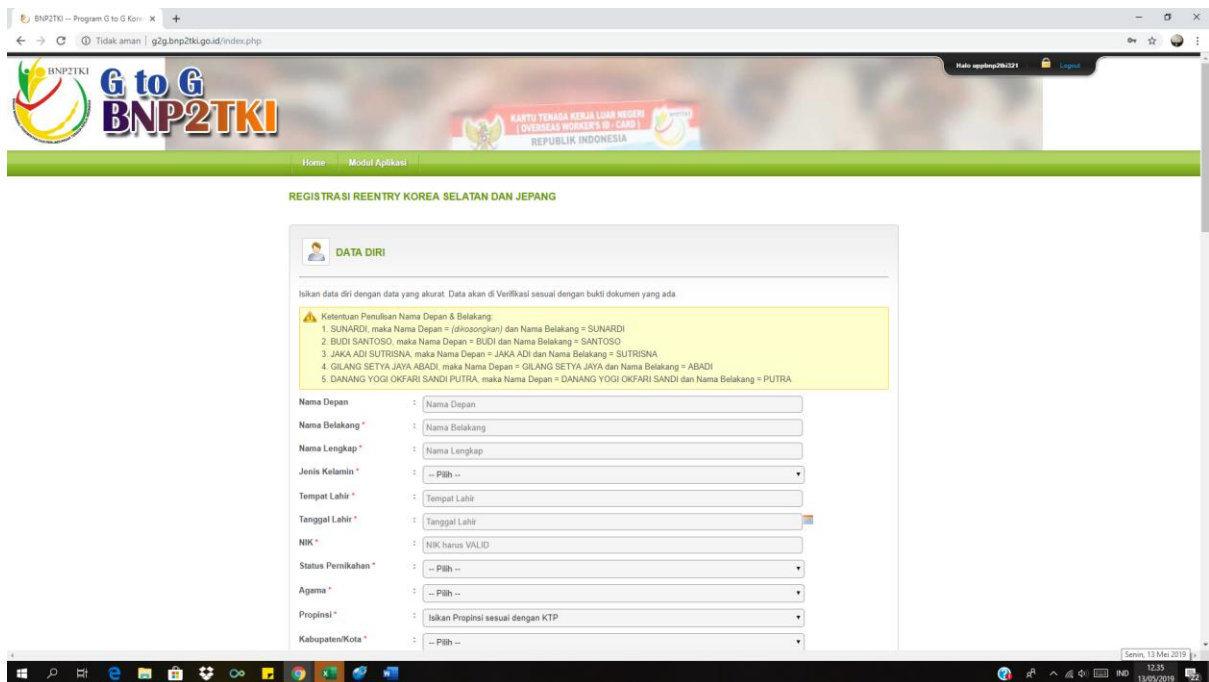

BNP2TKI -- Program G to G Kon... x

Tidak aman | g2g.bnp2tki.go.id/index.php

Mata appkey2tki21 | Logout

Kelurahan/Desa * : -- Pilih --

Detail Alamat * : Format Detail Alamat (Jalan, Nomor Rumah, Dusun, RT/RW)

Telpoon/Handphone * : Telpoon/Handphone harus VALID

Email * : Email harus VALID

Mempunyai Paspor? : Centang jika punya!

DATA ORANG TUA

Nama Ayah * : Nama Ayah

Nama Ibu * : Nama Ibu

Propinsi * : -- Pilih --

Kabupaten/Kota * : -- Pilih --

Kecamatan * : -- Pilih --

Kelurahan/Desa * : -- Pilih --

Detail Alamat * : Format Detail Alamat Orang Tua (Jalan, Nomor Rumah, Dusun, RT/RW)

PENDIDIKAN

Pendidikan Terakhir * : -- Pilih --

Nama Sekolah * : Nama Sekolah

Propinsi * : -- Pilih --

Kabupaten/Kota * : -- Pilih --

Kecamatan * : -- Pilih --

Kelurahan/Desa * : -- Pilih --

12:38 13/05/2019

BNP2TKI -- Program G to G Kon... x

Tidak aman | g2g.bnp2tki.go.id/index.php

Mata appkey2tki21 | Logout

Kelurahan/Desa * : -- Pilih --

Detail Alamat * : Format Detail Alamat Sekolah (Jalan, Nomor Rumah, Dusun, RT/RW)

DATA PENEMPATAN

Negara * : -- Pilih --

Sektor Usaha * : -- Pilih --

DATA LAIN-LAIN

Kontak Darurat

Nama * :

Negara * :

Nomor HP * :

Hubungan dengan TKI * :

UPLOAD DOKUMEN

Keterangan:
Upload Dokumen sebagai berikut:

1. KTP (WAJIB / ekstensi JPG maksimal 1 MB)
2. PASPOR (WAJIB / ekstensi JPG maksimal 1 MB)
3. FOTO (WAJIB / ekstensi JPG maksimal 1 MB)
4. STANDARD LABOUR CONTRACT (SLC) (WAJIB / ekstensi PDF maksimal 3 MB)
5. KTRJLN LAMA (TIDAK WAJIB / ekstensi JPG maksimal 1 MB)

12:38 13/05/2019

Rincian :

PMI mengisi biodata terkait informasi data diri antara lain nama lengkap, jenis kelamin, tempat / tanggal lahir, alamat lengkap, NIK, data paspor, status pernikahan, agama, nomor telepon PMI, alamat email, data orangtua, pendidikan terakhir, data penempatan dan data lain-lain yang berupa kontak darurat (data dan nomor HP adalah atas nama keluarga / pasangan PMI).

3.

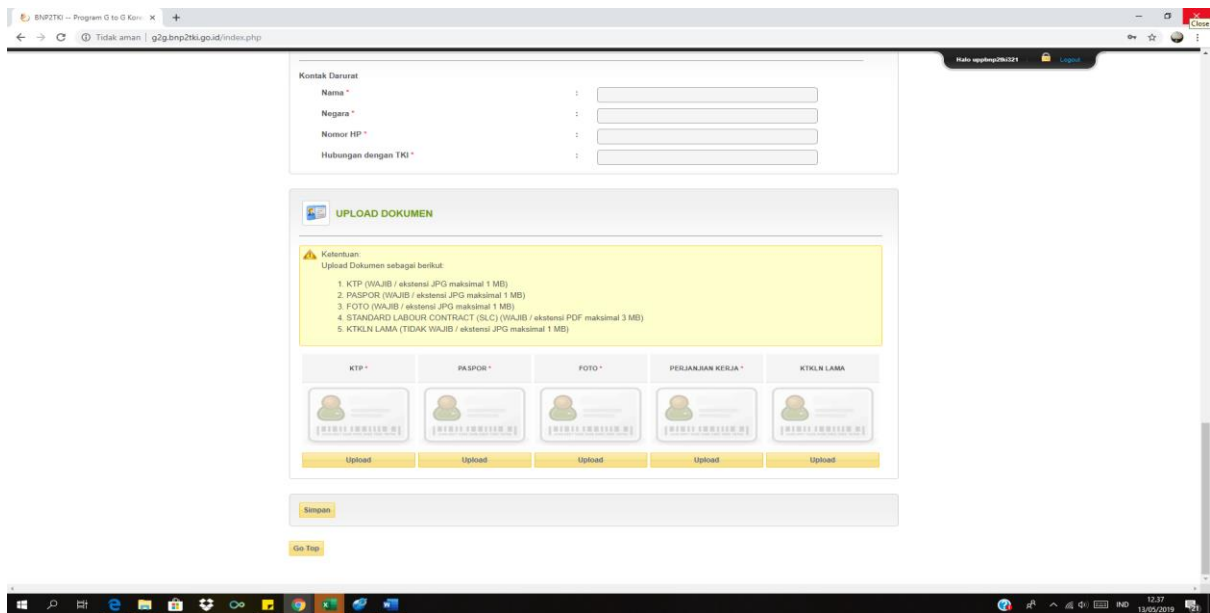

Rincian:

PMI kemudian mengunggah scan dokumen yaitu KTP, paspor (berwarna), foto 3,5x4,5 (berwarna background putih), perjanjian kerja (bila ada) dan kartu KTKLN (bila ada). Dan terakhir klik “simpan” sebagai tanda proses lapor diri telah selesai.

- Masing-masing file dokumen discan (BUKAN DIFOTO) dengan ukuran maksimal 1 MB. Contoh scan persyaratan dokumen terlampir.

4.

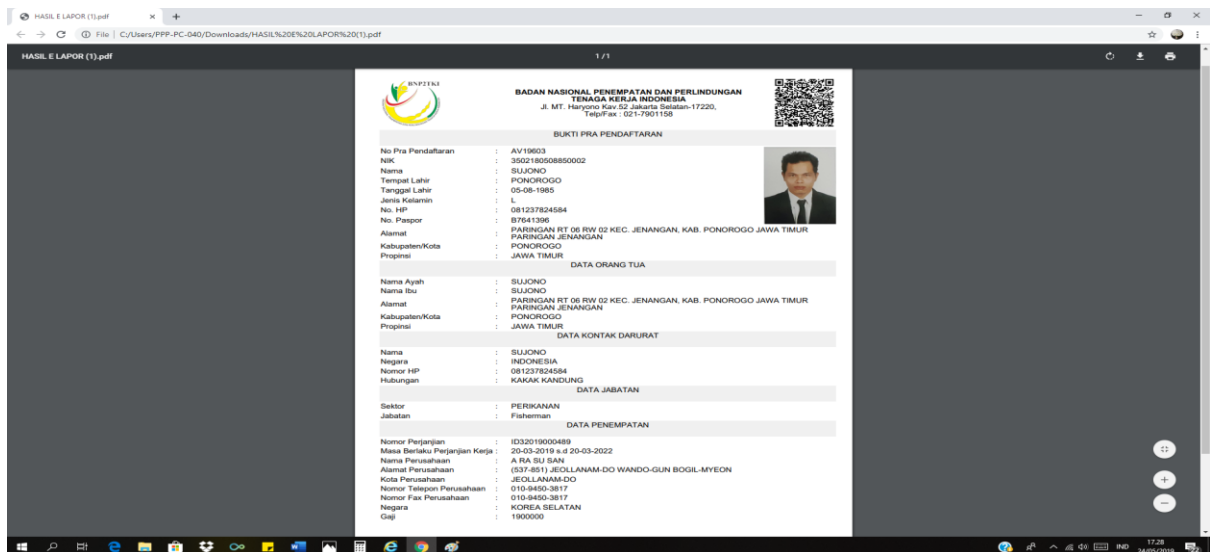

Rincian:

PMI akan menerima bukti lapor diri yang dapat didownload dan disimpan dan dikirim juga melalui email.